Direction des Services Techniques
GB/HC/DC/JFT/RN

ARRÊTÉ MUNICIPAL N° ST 345-2022

Portant autorisation d'occupation temporaire du domaine public 21 / 185 Avenue des Commandos d'Afrique

Le Maire de la Commune du Lavandou

Vu le Code Général des Collectivités Territoriales,

Vu le Code de la Route et notamment ses articles L.325-1 et R.110-1, R.110-2, R.411-5, R.411-8, R.411-25, R.417.4, R.417-9, R.417-10 et R.417-11,

Vu le Code de la Voirie Routière,

Vu l'instruction interministérielle sur la signalisation routière (Livre 1 – 8ème partie),

Vu la Loi N° 82-213 du 2 Mars 1982, relative aux droits et libertés des Communes, des Départements et des Régions, modifiée et complétée par la Loi N° 82-623 du 22 Juillet 1982 et par la Loi N° 83-8 du 7 Janvier 1983,

Vu l'arrêté municipal N°2020217 du 08/07/2020 portant délégation de fonction et de signature à M. Denis CAVATORE,

Vu la demande en date du 24/11/2022 par laquelle **Monsieur Denis CAVATORE – 6 Rue des Chênes Lièges – 83980 LE LAVANDOU,** sollicite l'autorisation d'occuper des places de stationnement sur le domaine public sis 21 / 185 Avenue des Commandos d'Afrique,

Considérant que le stationnement d'un camion de déménagement nécessite des restrictions au stationnement des véhicules,

ARRETE

Article 1 : Le bénéficiaire est autorisé à occuper le domaine public communal, comme énoncé dans sa demande, **21 / 185 Avenue des Commandos d'Afrique, sur 20 m², soit 2 places de stationnement (sur les places « Achat Rapide »)**

Article 2 : Le stationnement de tous les véhicules y compris les motos, cyclomoteurs, vélomoteurs, cycles et autres, sera interdit sur l'emplacement défini à l'article 1er, **du Lundi 28 Novembre 2022 au Mercredi 30 Novembre 2022 inclus, de 8 H à 18 H.**

Article 3 : La présente interdiction sera matérialisée sur le site par des barrières et panneaux règlementaires mis en place par les Services Techniques Municipaux conformément aux dispositions de l'instruction interministérielle susvisée.

Article 4 : Pendant les périodes de chargement ou déchargement sur le domaine public, le bénéficiaire devra signaler son chantier, conformément à l'instruction interministérielle sur la circulation routière (Livre I – 8ème partie). Elle sera mise et maintenue en place par le bénéficiaire, qui sera et demeurera entièrement responsable de tous les incidents ou accidents qui pourraient survenir du fait du chantier. A l'expiration de l'autorisation ou en cas de révocation, le permissionnaire est tenu de libérer la voie publique et de restituer l'emplacement dans son état d'origine.

Article 5 : Les usagers de la voirie sont tenus de respecter la signalisation provisoire mise en place.

Article 6 : Les véhicules en infraction qui ne respecteront pas la signalisation prévue à l'article 3 seront enlevés et mis en fourrière, aux frais du contrevenant.

Article 7 : Le pétitionnaire acquittera dans la caisse du receveur municipal, la redevance fixée pour l'année en cours à **1.50 € le m² par jour d'occupation.**

Article 8 : Le présent arrêté pourra faire l'objet d'un recours contentieux devant le Tribunal Administratif de Toulon sis 5, rue Racine - 83000 TOULON – dans les 2 mois à compter de sa date de notification et de publication.

Le tribunal administratif peut être saisi par l'application informatique « Télérecours citoyens » accessible par le site internet www.telerecours.fr.

Article 9 : Messieurs Le Directeur Général des Services, Le Directeur des Services Techniques, Le Chef de la Police Municipale, Le Commandant de la Brigade de Gendarmerie de Bormes-Les-Mimosas, sont chargés, chacun en ce qui le concerne, de l'exécution du présent arrêté, dont une ampliation sera adressée à Monsieur Denis CAVATORE.

Fait au Lavandou, le 24 Novembre 2022

Pour Le Maire,
Denis Cavatore – Adjoint aux Travaux

MAIRIE DU LAVANDOU
SERVICE TECHNIQUE

Le Maire,
- certifie sous sa responsabilité le caractère exécutoire de cet acte,
- informe que le présent arrêté peut faire l'objet d'un recours pour excès de pouvoir devant le Tribunal Administratif de Toulon dans un délai de deux mois à compter de la présente notification

Notification faite à Monsieur Denis Cavatore par remise en main propre

En date du 24 novembre 2022

Signature .....

Publié le .....

21 Av. des Commandos d'Afrique

Le Lavandou, Provence-Alpes-Côte d'Azur

Google

Street View – sept. 2022

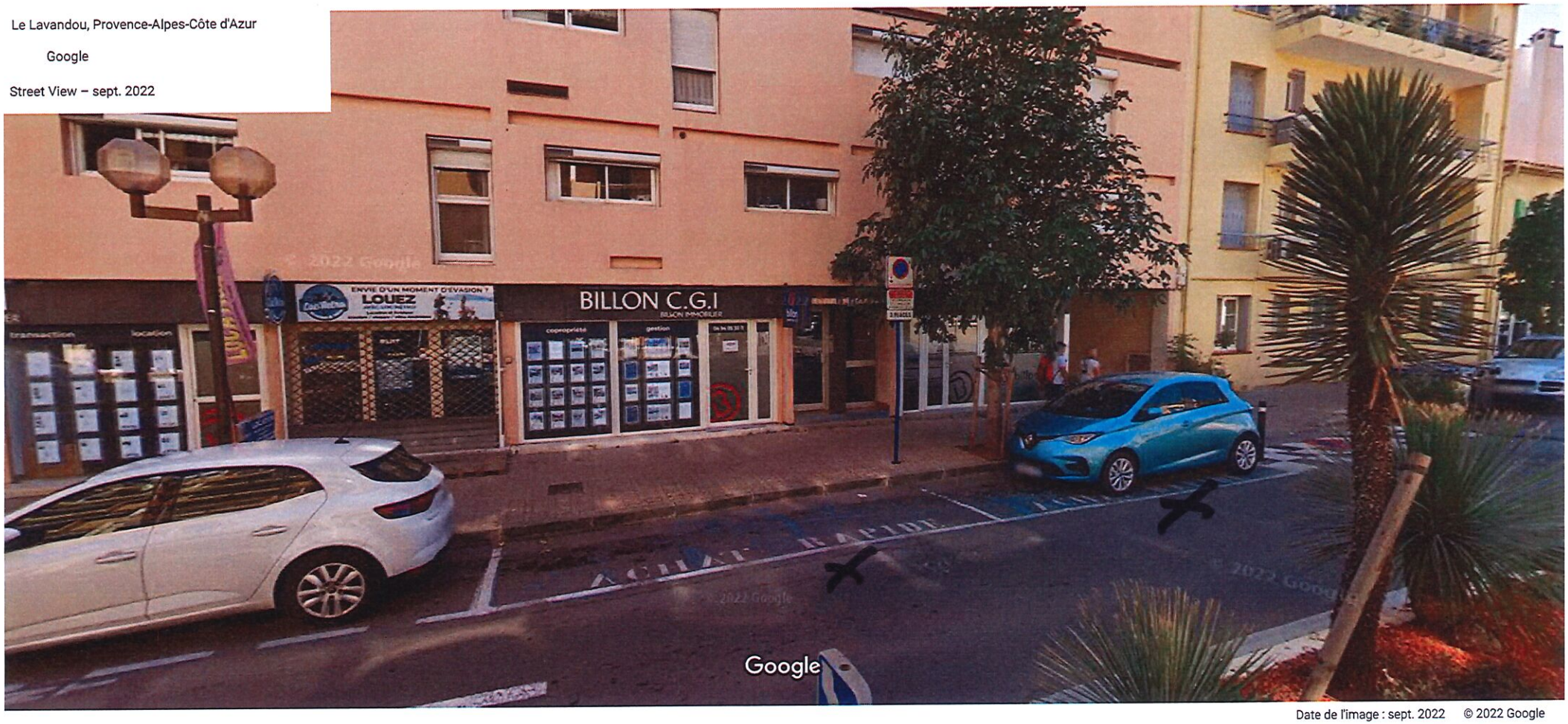

Date de l'image : sept. 2022 © 2022 Google